一、突破 *00:03*

1. 重点突破 00:40

1）突破是耗尽还是测量间隙 00:43

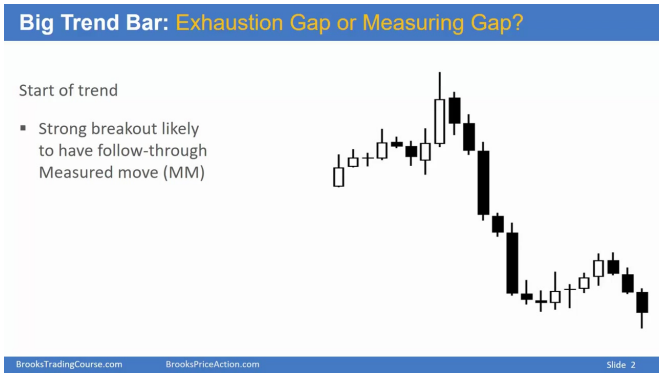

- **趋势突破类型**：大趋势突破可能形成测量间隙（继续趋势）或耗尽间隙（趋势反转）
- **判断标准**：
  - **测量间隙特征**：突破发生在趋势早期，伴随连续3根同向大K线收盘于极端价位，形成"放弃K线"（give up bar）
  - **耗尽间隙特征**：突破发生在趋势后期（20-30根K线后），出现最强K线后立即反转
- **关键指标**：
  - 突破K线收盘价低于前10根K线低点，可能形成测量间隙
  - 突破后出现"失败双底"（failed double bottom）预示测量性下跌
  - 突破后若回抽颈线失败，则确认测量性下跌
- **心理分析**：
  - 测量间隙中：多头被套牢，空头尚未进场
  - 耗尽间隙中：多头力量枯竭，但未必立即转熊市

2. 突破分析 04:17

1）例题:突破分析

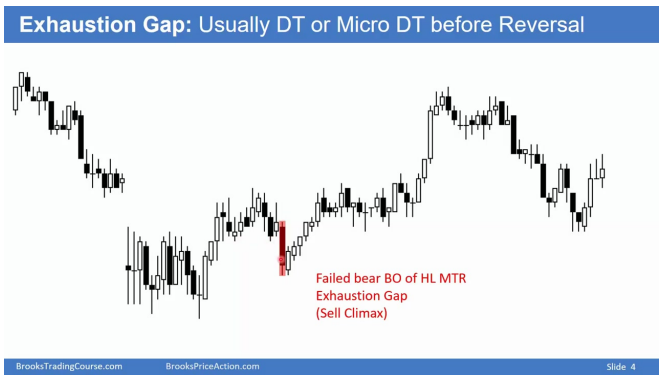

- **弱势突破特征**：
  - 大影线K线（Prominent tails）
  - 无连续大实体K线（No consecutive big bars）
  - 预期深度回撤（Expect deep PB）
  - 可能转为交易区间（possible TR）
- **趋势末期判断**：
  - 当最大阳线出现在20根以上牛市K线后，60%概率为耗尽间隙
  - 耗尽间隙后通常市场横盘，但若连续出现大阴线则可能反转

- **测量间隙验证**：
  - 若价格未跌破前高，可能保持测量间隙特性
  - 若出现大阳线后立即跟随大阴线，则耗尽概率增大

2）例题:突破分析 05:32

- **复杂形态分析**：
  - 双底突破失败转为楔形（wedge）时利好多头
  - 三连阳后的双顶形态预示耗尽可能
  - 第二波陷阱（second leg trap）：弱势通道后加速可能耗尽
- **量度目标计算**：
  - 测量性下跌目标=牛市高潮顶部到底部高度
  - 耗尽间隙回补目标=突破K线与前K线的收盘价差
- **趋势阶段判断**：
  - 40-50根K线后的最强三连阳仍处交易区间内，大概率耗尽
  - 微型双顶（micro double top）后的反转确认耗尽

3. 突破走势分析 08:44

1）例题:突破走势分析

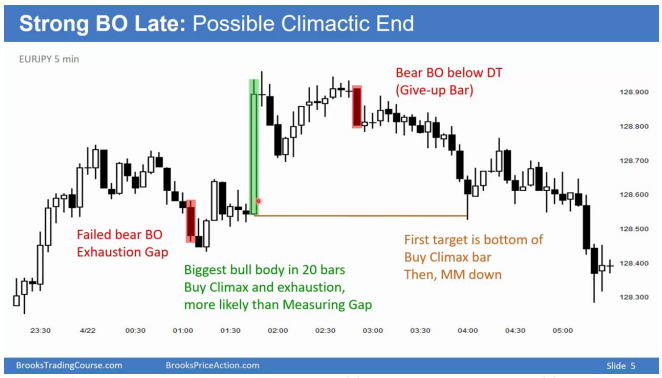

- **趋势突破特征**：当出现上升趋势后跟随下降趋势时，每个趋势柱都代表一次突破。牛市突破导致价格上涨，熊市突破导致价格下跌。
- **测量缺口判断**：当某柱高点未能超过前柱低点时，可能形成测量缺口。但若后续柱突破前低，则变为衰竭缺口，表明突破失败。
- **极端趋势柱信号**：在超过20根柱的牛市趋势中出现最大牛柱时，更可能是衰竭信号而非趋势加强信号，多数买盘高潮不会导致熊市趋势，而是形成交易区间。

2）例题:突破走势分析 10:36

- **突破后行为分析**：强势牛突破后通常伴随测量性上涨，测量起点为突破第一柱的开盘价至最后一柱的收盘价。当出现上影线较长的牛柱时，往往标志强势突破结束。

- **交易者心理**：当交易者信心超过60%认为市场将上涨时，应考虑至少部分持仓进行摆动交易。随着图表持续上升，空头逐渐放弃抵抗，市场进入多头主导状态。
- **成功突破特征**：成功的突破意味着多头获得盈利交易，交易者满意度高，此时买入具有强势的交易方程式优势。

3）例题:突破走势分析 12:38

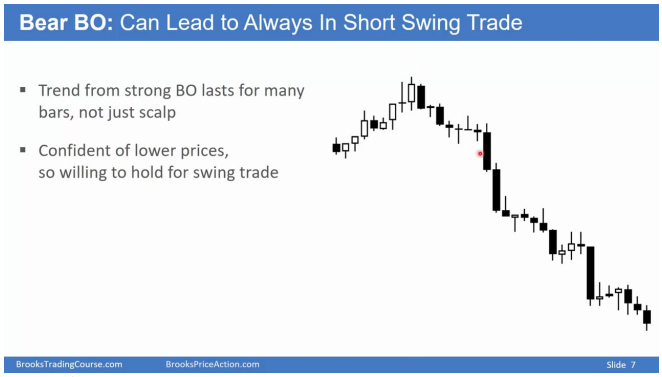

- **弱势突破表现**：缺乏连续大牛柱，出现显著影线，表明跟进买盘不足。在尝试形成更高低点以恢复上涨时，若突然出现连续大熊柱，则可能转为下跌趋势。
- **测量目标计算**：强势熊突破的最小测量目标为第一柱开盘价至第二柱收盘价的等距下跌。当市场动能明显转弱时，交易者应至少部分持仓进行摆动交易。
- **趋势转换信号**：原本可能的牛旗形态被强势熊突破取代，通常标志熊市趋势开始。成功的熊突破表现为做空者获利，交易者满意度高。

4）例题:突破走势分析 14:11

- **买盘高潮目标位**：当买盘高潮出现反转迹象时，首要目标位是买盘高潮柱的低点下方。多头尝试在此形成双底，而空头则希望双底失败并实现等距下跌。
- **双底形态博弈**：多头希望突破颈线（双底间最高点）实现上涨测量，空头则希望双底失效后实现基于双底高度的等距下跌。
- **部分获利了结**：高位做空者会部分获利了结，激进的多头 scalp 交易者会买入，预期至少会出现足够高的反弹以获得盈利 scalp 机会。

4. 突破总结 15:38

1）弱突破的特征与影响 15:40

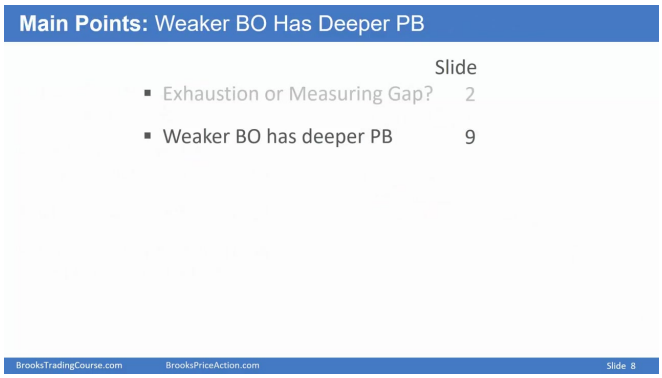

- **市场强度与回撤关系**：当市场处于强势突破时，回撤通常较小；而弱势突破往往伴随深度回撤，使市场更趋向于呈现交易区间形态
- **突破力度判断标准**：弱势突破的特征包括：连续价格柱体较小、柱体间重叠区域多、收盘价带有显著影线、缺乏连续大实体柱
- **交易者心理影响**：弱势突破会导致市场参与者产生困惑，不确定是趋势开端还是交易区间中的一段走势，这种不确定性会加剧价格波动

2）熊市突破案例分析 15:56

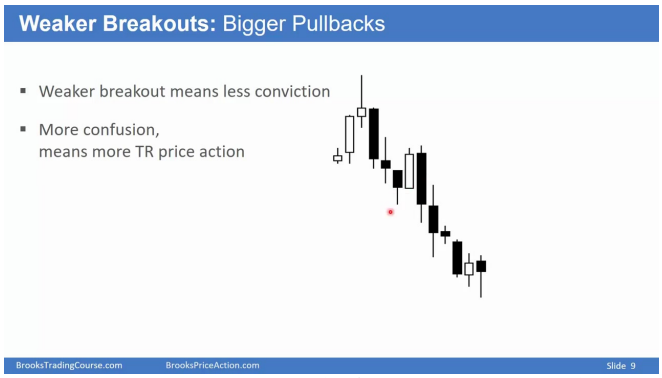

-
- **典型弱势特征**：案例显示突破后出现长下影线收盘，连续熊柱但实体逐渐缩小，三个连续柱体的低点存在明显重叠
- **趋势可信度判断**：当熊市突破缺乏连续大实体阴线且未创新低时，更可能是交易区间中的熊腿而非强劲下跌趋势开端
- **交易行为观察**：空方在弱势突破中不愿在低位卖出，而多方会趁机在低位买入，预期空方无法维持连续下跌

3）牛市突破与回撤分析 17:58

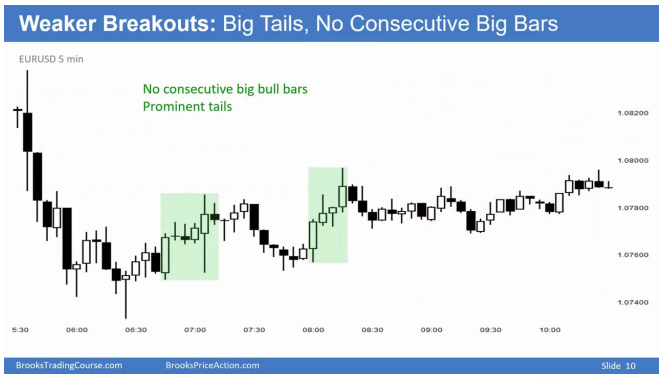

-
- **强势突破标志**：大趋势柱体出现时，若处于趋势初期且伴随良好后续走势，可能形成测量缺口并实现测量移动目标
- **弱势突破表现**：案例中虽有牛市突破尝试，但后续仅出现十字星和小实体柱，未能突破前期卖压顶点，形成"弱反弹-差跟进"模式
- **潜在形态演变**：此类突破可能发展成交易区间中的牛腿、双顶熊旗，或是广泛熊市通道中的反弹段

4）趋势后期的突破特征 18:35

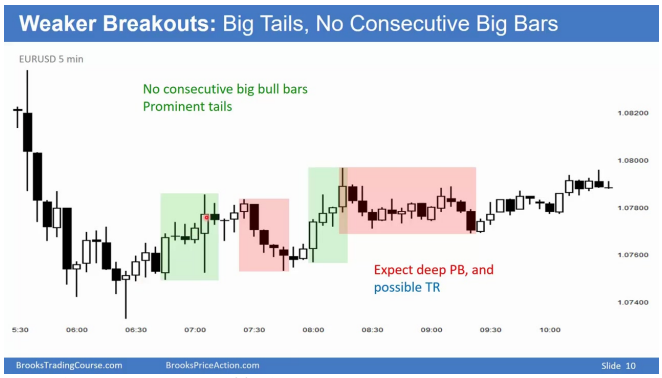

-
- **衰竭缺口特征**：在趋势运行20个柱体以上后出现的强势突破，更可能形成高潮并导致反转

- **反转信号识别**：需特别关注双顶/底形态、微型双顶/底，以及突破失败后的回撤行为
- **案例说明**：在广泛牛市通道中，即使出现更高低点，若熊市突破力度不足，仍需警惕深度回撤可能性

5）衰竭缺口与测量缺口 18:54

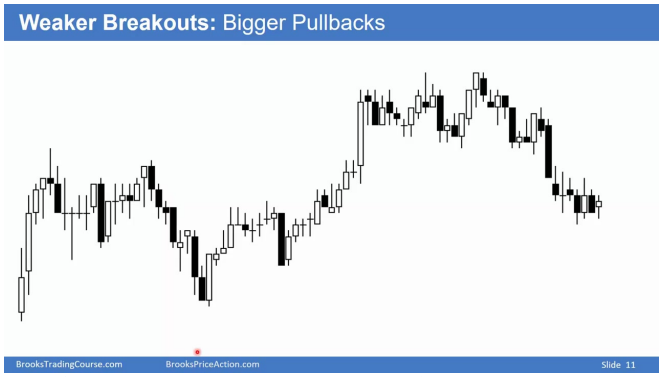

- **衰竭缺口特点**：通常出现在双顶/底或微型双顶/底形态前，伴随失败突破和卖出高潮
- **测量缺口特点**：代表趋势加速阶段开始，往往能实现测量移动目标
- **实战区分要点**：需结合趋势阶段（早期/晚期）、柱体数量和突破力度综合判断

6）牛市突破后的走势判断 19:05

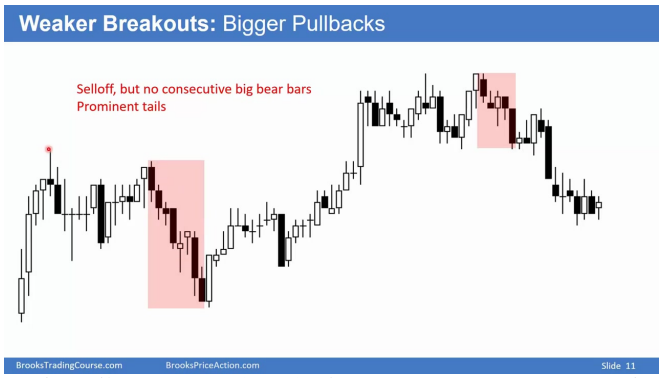

- **深度回撤预期**：弱势牛突破后，必须预期会出现深度回撤或长时间横盘，通常回撤幅度可达突破高度的50%
- **案例解析**：图表显示虽有牛突破尝试，但缺乏连续大阳线收于高点，最终形成交易区间而非趋势延续
- **关键观察点**：需特别关注突破柱体后的跟进质量，差跟进往往预示后续回撤

7）突破后的交易策略 21:29

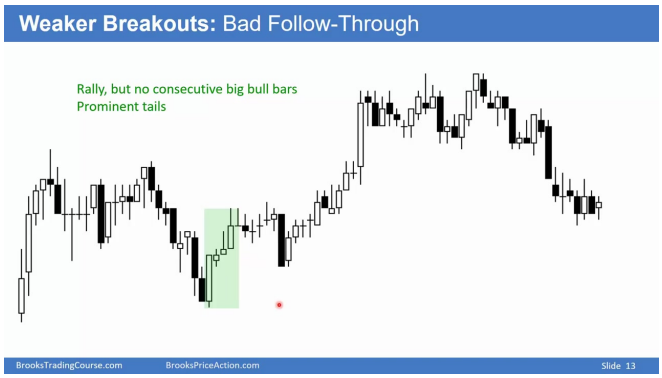

- **强势突破策略**：当出现强劲突破时，可考虑持仓做波段交易而非仅短线操作，因趋势可能持续多个柱体

- **弱势突破应对**：对弱势突破应采取更谨慎态度，预期深度回撤或转入交易区间，适合区间交易策略
- **心理层面把握**：强劲突破表明空方/多方已放弃抵抗（投降柱），此时趋势延续概率较高

8）课程总结与回顾 22:47

-

- **核心规律**：弱势突破必然伴随更深回撤，这种现象在广泛通道和交易区间中更为常见
- **决策框架**：需明确区分突破性质是衰竭性还是测量性，这决定了后续采取反转还是顺势策略
- **交易心理**：弱势突破反映市场参与者信心不足，导致更多犹豫价格行为和区间特征
-

- **实战要点**：任何时候看到不够强劲的突破，都应假设会出现深度回撤或多柱体调整，相应调整仓位管理和止损设置

二、知识小结

知识点	核心内容	考试重点/易混淆点	难度系数
Breakout类型分析	大趋势末期的突破通常导致： 1. **衰竭性突破**（趋势终结）；2. **测量缺口**（趋势中点）	**区分标准**： - 衰竭缺口：伴随强反转信号（如大趋势棒+收盘新低）；- 测量缺口：突破后持续原趋势	★★★★
突破强度与回撤	弱突破特征： - 回撤深且频繁; - 易形成通道或交易区间	**关键信号**： - 小实体K线+长影线; - 缺乏连续同向大趋势棒	★★★
趋势衰竭判断	20根K线后的强趋势棒更可能是衰	**验证指标**： - 后续反转K线（如大阴	★★★★

	竭信号（非加速信号）	线吞没）; - 缺口回补	
测量缺口应用	测量缺口目标位: - 从突破起点至缺口的垂直距离投射	**常见错误**: - 混淆测量缺口与普通回调缺口	★★★
失败突破模式	双底/双顶失败后的反向测量运动: - 跌破双底颈线→看跌测量; - 突破双顶颈线→看涨测量	**陷阱识别**: - 假突破常伴随缩量或影线	★★★★
交易区间特征	强突破后的大幅上下波动→**市场困惑期**	**操作策略**: - 区间边界高抛低吸; - 避免追涨杀跌	★★
趋势延续信号	强趋势棒+小回撤→高概率趋势延续	**对比维度**: - 早期趋势（测量缺口）; - 晚期趋势（衰竭缺口）	★★★